

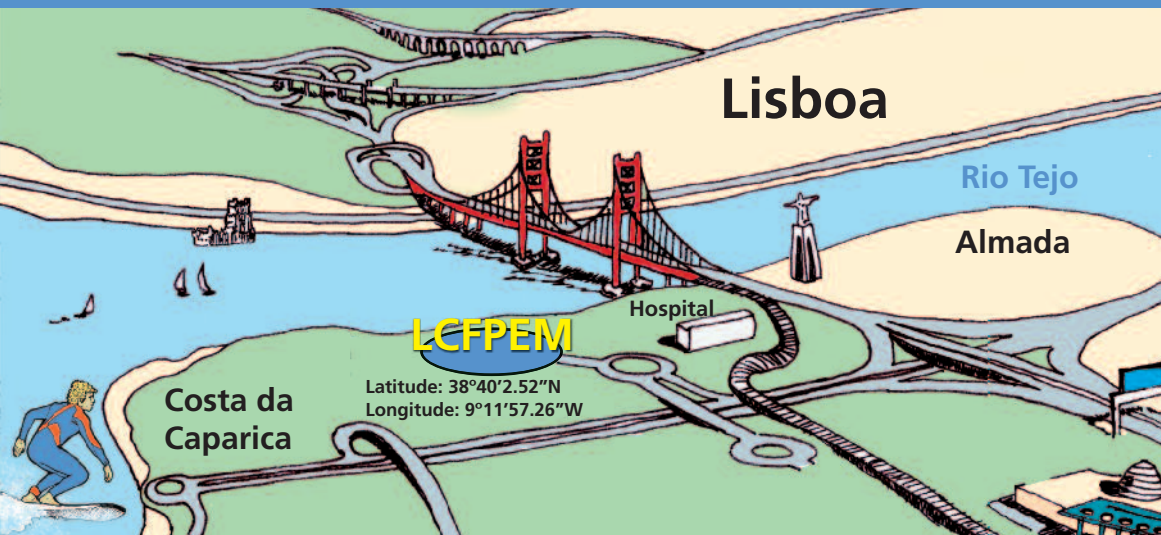

O Laboratório de Ciências Forenses e Psicológicas Egas Moniz localiza-se na margem sul do Rio Tejo, no concelho de Almada, a 15 minutos da cidade de Lisboa e a 10 minutos da Costa de Caparica.

Para mais informações, visite o nosso website e contacte-nos!

2014-00 CREATIVO



"A academia ao serviço da justiça"

LABORATÓRIO DE CIÊNCIAS FORENSES E PSICOLÓGICAS EGAS MONIZ



LABORATÓRIO DE CIÊNCIAS FORENSES E PSICOLÓGICAS EGAS MONIZ

www.lcfpem.com

Campus Universitário, Quinta da Granja, Monte de Caparica
2829 - 511 Caparica | **Telefone:** (+351) 212 946 856 | (+351) 919 921 487
Fax: (+351) 212 946 852 | **E-mail:** lcfpemens@egasmoniz.edu.pt



LABORATÓRIO DE CIÊNCIAS FORENSES E PSICOLÓGICAS EGAS MONIZ

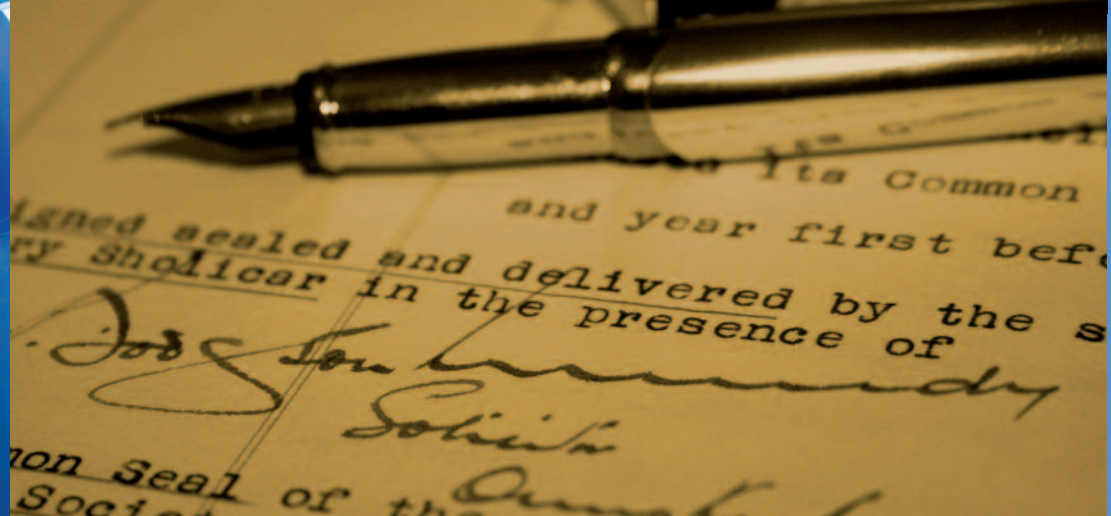

Missão do LCFPEM

Integrado no Campus Universitário Egas Moniz, o **Laboratório de Ciências Forenses e Psicológicas Egas Moniz (LCFPEM)** surge da vasta experiência académica e de investigação desta Instituição, pioneira no ensino das Ciências Forenses em Portugal. Contando com um corpo docente e de investigação internacional, altamente qualificado, o Laboratório tem como missão pôr a **academia ao serviço da Justiça**, com o indispensável rigor, qualidade e ética.

Director: *Prof. Doutor Alexandre Quintas* | E-mail lcfpforenses@egasmoniz.edu.pt

Formação Profissional

Através da organização de **eventos científicos e workshops**, o LCFPEM pretende contribuir para a formação activa de alunos e profissionais, a partir de uma estreita colaboração com académicos e profissionais de relevo nas áreas das Ciências do Forum.

Coordenadora: *Dr.ª Joana Couceiro* | E-mail workshops.lcfpem@egasmoniz.edu.pt



Investigação Científica

O laboratório **desenvolve projectos de Investigação Científica** nas áreas da toxicologia, química, biologia e medicina dentária através dos seus investigadores e de colaborações com investigadores provenientes de universidades nacionais e internacionais.

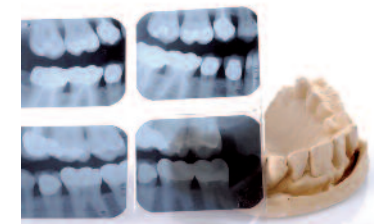

Actividade Pericial

O **LCFPEM** conta com peritos e consultores com uma vasta experiência nas mais diversas áreas Científicas, Medicina Legal e Psicologia, que estão habilitados a realizar **perícias médico-legais e técnico-científicas** para o sistema de justiça.

DOCUMENTOSCOPIA Análise de documentos | Análise de escrita manual

Director de serviço: *Dr. José Abrantes da Cunha*

BIOLOGIA Microbiologia forense | Palinologia forense | Entomologia forense
Genética forense | Análise de fibras

Directora de serviço: *Prof. Doutora Helena Barroso*

QUÍMICA Análise de fogos postos | Análise toxicológica de substâncias de abuso | Análise de xenobióticos no ambiente

Director de serviço: *Prof. Doutor João Paulo Noronha*

CLÍNICA MÉDICO-LEGAL Medicina dentária forense | Neurocirurgia

Directora de serviço: *Prof. Doutora Cristiana Pereira*

PSICOLOGIA FORENSE Perícias de avaliação psicológica forense

Directora de serviço: *Prof. Doutora Íris Almeida*

O laboratório adopta um eficiente modelo de gestão e uma rigorosa política de controlo de qualidade. A isenção e rigor profissional na realização das perícias solicitadas são um compromisso que assumimos com todos os clientes.